GO!

Valladolid
#226 · Diciembre 2020
guía de ocio
www.laguiago.com

CONTACTA CON GO! VALLADOLID

677 41 67 07

valladolid@laguiago.com

LAGUIAGO.COM

GO! VALLADOLID

DIRECTOR
Israel Calvo Gutiérrez
677 41 67 07
valladolid@laguiago.com

DISEÑO Y MAQUETACIÓN
Tamara San José Fraile
valladolid@laguiago.com

EDITA
Grupo Go! Ediciones S.L.
902 117 862
Depósito legal M-17054-2009

GRUPO GO!

Red de Guías de Ocio:
Nuestra red está presente en
20 ciudades de España.

Para cualquier información
sobre nuestras cabeceras,
ponte en contacto con nosotros
en el 677 416707 / valladolid@laguiago.com

COORDINACIÓN
Carolina de Pablo
carolina@laguiago.com

ADMINISTRACIÓN
Angel Fernández Pérez
administración@laguiago.com

DIRECTOR GRUPO GO!
Jose Ramón de Pablo
joseramon@laguiago.com

SUMARIO #226 DICIEMBRE 2020

TEATRO
PAG 3-7

INFANTIL
PAG 8-9

MÚSICA
PAG 10-12

DISCO DEL MES
PAG 13

EXPOSICIONES
PAG 14-20

UNIVERSIDAD
PAG 21

TE INTERESA
PAG 22-23

ESPACIO JOVEN
PAG 26-27

TIENDAS
PAG 28-32

RESTAURANTES
PAG 33-39

COPAS
PAG 41

TERRAZAS
PAG 42-47

¿QUIERES TENER GO! VALLADOLID EN TU LOCAL? LLÁMANOS
677 41 67 07

Difusión controlada

AEEPP

La revista Go! Valladolid no se hace responsable de las opiniones de terceras personas aquí publicadas.

LAVA
LABORATORIO DE LAS ARTES DE VALLADOLID

Scnafamiliar diciembre 2020

#MenudoLAVA

VIAJE AL CENTRO DEL CUERPO HUMANO
Spasmo teatro. Teatro gestual
Domingo 13, 18: 30 h
A partir de 5 años

¿DÓNDE VAS MOBY DICK?
Centro de Títeres de Lleida
Teatro de Títeres.
Sábado 26, 18: 30 h
A partir de 4 años

YOLO
Cía. Lucas Escobedo. Circo
Domingo 27, 18:30 h
A partir de 5 años

¡QUÉ BESTIA!
Tortell Portrona. Circo- clown
Lunes 28, 18:30 h
Todos los públicos

RETAHILANDO
Eugenia Manzanera.
Teatro - música
Martes 29, 18:30 h
A partir de 4 años

EL BARCO DE MARTÍN 4
Jorge Arribas. Música
Miércoles 30, 18:30 h
A partir de 4 años

Precio: 5,5 €

VALLADOLID
Ayuntamiento de Valladolid
Fundación Municipal de Cultura
VA! VALLADOLID ciudad antigua

Paseo de Zorrilla, 101
Teléf. 983 235 259
info.valladolid.es/lava

"Ven al Cabaret"
TRIBURO A BRADWAY

TEATRO. Jessica Bali tiene un deseo, ser artista; Cuando se llena de valor para decírselo a sus padres se cruzará con Adam, un buscavidas lleno de problemas que ve en Linda la oportunidad de saldar sus deudas con la mafa. Una alocada historia de enredo e intereses mutuos, que harán que el espectador se meta en la historia a ritmo de Broadway... Un viaje a través del Broadway de siempre y el mas actual, un tributo al recuerdo para disfrutas del humor de la historia, cantar, bailar y vivir Broadway como cada quien lo sienta. Un espectáculo de luces y colores donde la escenografía y visuales te transportarán a distintos lugares y escenarios.

D, 20 DIC,. T. CERVANTES.
Ant. 15€ /Taq. 18€

TOMASA PROD.
"El bosque de Campanilla"

MUSICAL. Campanilla tiene el compromiso más importante de su vida, es la única que puede enfrentarse a las malas artes del ser más maligno del reino, ella con su optimismo, el trabajo en equipo y la ayuda de los seres del bosque, vivirá la aventura mas inesperada de su existencia. La secretaria de la primavera, el reportero Fernando, la rana dueña y señora del bosque, sus hermanas las hadas y todo el público presentes Con la necesitad de descubrimiento de que una sola persona puede hacer grandes cosas. Un espectáculo con temas musicales y coreografías.

S, 20 DIC., 17.00 h. T. CERVANTES.
Ant. 15€ / Taq. 18€

Teatro Cervantes

Síguenos en
TCervantesVA

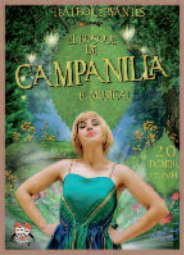

Compra online
teatrocervantesva.es

Teléfono de información
983 512 887

RHUM & CÍA
"Rhumans"

CIRCO. El payaso busca y casi siempre encuentra, las fisuras en la razón y en sus semejantes. El sabio tiembla cuando ríe. Porque a menudo la materia de la risa, está hecha de tristeza, afirmaba Baudelaire.Os invitamos a viajar y a reflexionar sobre la figura del payaso con un collage musical

S, 6 DIC, 19.30h.
LAVA. 12€

TIRAMISÚ TEATRO:
"Viaje a ninguna parte"

TEATRO. De Fernando F. Gómez. El viaje a ninguna parte está contado desde la memoria de Carlos Galván, convertido en símbolo de tantos cómicos como él, que la necesitan (la memoria) para sobrevivir y afrontar la dureza de una vida de anonimato y fracaso. La memoria mezcla y equipara la realidad con el deseo, lo sucedido con lo imaginado.

V, 18 DIC. T. Zorrilla. 15€

"Bacanal, días de mostaza y kétchup " #meetyouvalladolid

TEATRO. 70 personas, un proceso de creación interrumpido, algo que nos traíamos entre manos. Esta experiencia es un logro de lo que quedó sin terminar. Algo cambió... amor, aislamiento, estupor, fragilidad, deseo de resucitar. El tiempo es algo apremiante para ellos. Y todo esto sucede en relación a su tiempo.

S, 19, D, 20 y L, 21 DIC, 19.00h.
T. Calderón. 10€.

Valladolid escena

TEATRO CALDERÓN
VALLADOLID

Sala Principal / Teatro - música- circo- arquitectura efímera

SI EL MUNDO ESTÁ EN SUS MANOS
CELTAS CORTOS + AZAR TEATRO

Azar teatro + Celtas Cortos+ artistas circenses + EfimerARQ

Precio: desde 10 €
4, 5 y 6 de diciembre

Sala Principal / Teatro

¡¡POR TODOS LOS DIOSES!!

Un espectáculo de Fernando Cayo

Precio: desde 10 €
26 y 27 de diembre

Sala Principal / Danza - teatro

SOY COMO UN ÁRBOL QUE CRECEN DONDE LO PLANTAN

ESTRENO. La Quimera de Plástico/ Ballet contemporáneo de Burgos/ Inés Boza

Precio: 10 €
29 y 30 de diciembre

Ayuntamiento de Valladolid
Fundación Municipal de Cultura

VA! VALLADOLID ciudad amiga

Temporada 2020 2021

Consulta toda la programación en nuestra página web

www.tcalderon.com

infantil

KATUA T.
“Animales”

TEATRO. Los animales son un recurso indispensable para jugar y aprender con nuestros pequeños. Hacemos siempre referencia a los animales en los primeros años de aprendizaje de l@s niñ@s, en casa, en la lectura de los cuentos, en un paseo por el parque... Son los animales nuestros compañeros. Por eso les hemos dedicado esta sesión de cuentos. Y aparecen muchos, «Animales», un pingüino viajero, una familia de ratas, un pollito tragón y otros tantos amigos para aprender, jugar, cantar y contar con ellos. vilismo y posesión.

S, 14 y D, 15 NOV.
T. Calderón. 10-25€

SPASMO T.
“Viaje al Centro del Cuerpo Humano”

TEATRO GESTUAL.
¿Y si fuésemos tan pequeños como para eternos dentro de una persona y vivir una increíble aventura, mientras aprendemos? Bienvenidos a un extraordinario viaje a través de nuestro cuerpo. Una máquina perfecta, una obra maestra en la que nos sumergiremos para conocer cómo funciona su increíble circuito interior, por el que fluye la vida.

D, 13 DIC, 18.30h.
LAVA. 5,50€. >5 años

+ACTIVIDADES INFANTILES EN NUESTRA WEB www.laguiago.com/valladolid

TELONCILLO TEATRO:
"La Cocina"

TEATRO. Ese lugar donde se guisan sopas de letras, donde las especias bailan y los quesos cantan...
Os invitamos a entrar en nuestra peculiar cocina: un lugar lleno de trastos y utensilios que a todos nos suenan; un lugar en el que vamos a cocinar palabras que se comen por los ojos sin cuchara y tenedor; un lugar donde las tostadoras vuelan, las especias bailan, los ajos saltan con pértiga y en el que, mmm... ¡huele que alimenta!
Poesía, música y canciones son los ingredientes principales con los que vamos a preparar un menú de rechupete. ¿Gustáis? ¡Buen provecho!

S, 19 y D, 20 / S, 26 y D, 27 / L, 28 M, 29 y X, 30 DIC, 11.00 y 12.45h.
T. CALDERÓN* 6€. <5 años

CANTAJUEGO

MÚSICA INFANTIL. Tal y como lo enuncia el titulo del nuevo espectaculo, una vez mas, el Grupo Encanto entregara al publico un montaje especial basado en la solidaridad, la amistad, el trabajo en equipo y la empatia. Con una esmerada seleccion de su larga lista de exitos, esta filosofia se refuerza aun mas dada la expansion a paises Latinoamericanos incluida en la larga lista de ciudades que visitaran en esta edicion, tendiendo asi puentes culturales entre ambos continentes. **S, 5 DIC. 16.30 y 19h.**
T. Carrión, 18-26€

REINCIDENTES

Una de las bandas más carismáticas y longevas de la escena se adapta a los nuevos tiempos y retoman un formato, el acústico, que por otra parte les ha venido acompañando durante años y con el que ya grabaron en su día el disco "Acústico". La banda saldrá de gira.

REINCIDENTES sigue manteniendo su potente presencia escénica con el aval de un repertorio histórico, que se ajusta igualmente al mensaje que predica y se adecua a las necesidades actuales de las presentaciones en directo.

REINCIDENTES retoma ahora la vida en la carretera en formato reducido y acústico, con el que acomodarse a la nueva normativa de música en vivo manteniendo la esencia que ha hecho de ellos una banda indispensable del panorama.

S, 12 DIC. 19.30h.
Sala Porta Caeli Global Music.
Ant. 20€

DICIEMBRE

Viernes 4
MONÓLOGOS DE J.J. VAQUERO

Sábado 5
LOS BRAZOS

Domingo 6
CUIDADO CON EL PERRO
"Ciclo Pucela Salvaje"

Viernes 11
OBUS

Sábado 12
REINCIDENTES

Domingo 13
KING SAPO

Viernes 18
THOMAS POTIRON

Sábado 19
CICONIA

Domingo 20
ROCK´N´ROLL CIRCUS
"ciclo Pucela Salvaje"

Sábado 26
FREE CITY

Domingo 27
METALMANIA
"Tributo a Metallica"

SALA PORTA CAELI GLOBAL MUSIC

CONEXIÓNVALLADOLID 3.0
Festival

25 y 26 de Junio 2021
Antiguo Hotel (Pinar de Antequera)

Viernes 25 de Junio

NATOS Y WAOR • SECOND
CUPIDO • NOVEDADES CARMINHA • RAYDEN
JUANCHO MARQUÉS • ARNAU GRISO
DELAPORTE • THE PARROTS

#CONEXIONDESTAPA LOS PICHAS • NAÏA • ANDREA GARCY • ANIBAL
SAAVEDRAWING • INERZIA • HIJOS DEL TERCER ACORDE • COSTA MORERAS
SAY LOS DEL LÍO • DIEGO DUENDE • OSCAR DE ÁNGEL • MANGO MUDO

Sábado 26 de Junio

KASE.O • LA M.O.D.A. • MACACO
NATHY PELUSO • LOLA INDIGO • HINDS
LA HABITACIÓN ROJA • THE KILLER BARBIES
ARIZONA BABY • KITAI • ALICE WONDER
TECANELA • SIENNA • DR. SAPO (ESPECTÁCULO INFANTIL)

#CONEXIONDESTAPA JHANA BEAT • DE PERDIDOS AL TRÍO SAY LOS DEL LÍO • DIEGO DUENDE
OSCAR MINA • ARDIYA • JUAN VALIENTE • ELOY BUSTOS

#Conexion2021

ENTRADAS e INFO:
conexionvalladolid.es
wegow.com

radio 3 · Ayuntamiento de Valladolid · VALLADOLID · paSión

PASTORA SOLER

"Sentir"

Tras su exitosa gira "La calma" con la que recorrió más de 60 ciudades españolas vuelve Pastora Soler con nuevo disco y nueva gira: "Sentir". Es el regreso a los escenarios de una artista consciente de que no tiene que convencer a nadie más que a si misma de lo que hace o puede llegar a hacer. Por eso no ha podido titularlo de mejor manera.

La artista sevillana sabe donde tiene que atacar para conseguir lo que sus seguidores quieren, provocar el efecto deseado. Pero ya no lo hace como antes, no se queda ahí. Pastora ha vestido sus canciones de emoción, desde el principio al fin.

D, 27 DIC. CCMD*. 20-59€

CCMD

TEMPORADA OSCyL

OSCyL (Orquesta Sinfónica de Castilla y León)

CCMD*, S.S.*

10/14/19/23/30 €

+ **Joaquín Riquelme,** viola
+ **Juanjo Mena,** director.

11 y 12 DIC / 14 y 15 DIC.

+ **Ulrike Haller,** soprano
+ **Delia Agúndez,** soprano
+ **Marta Infante, contralto**
+ **Carles Prat,** tenor
+ **Josep Ramón Olivé,** bajo
+ **Coros de Castilla y León**
+ **Jordi Casas,** director

18 y 19 DIC / 21 y 22 DIC.

disco del mes

"VALLADOLID CANTA PARA TI"

EL DISCO DE LAS "NAVIDADES VALLISOLETANAS".

Diciembre ya es Navidad en un año muy especial, pero pese a todo la Navidad mantendrá su espíritu de ilusión, esperanza y más que nunca de solidaridad.

Este CD benéfico se realizó hace unos años. Fue un proyecto promovido por la **Fundación de la Universidad Europea Miguel de Cervantes** y **ASOFED** y sus beneficios se destinaron a **Unicef**, para uno de sus múltiples proyectos de apoyo a la infancia y **ACYCOL** y **Por Una Infancia Feliz Educada en Valores** como ayuda para la realización de la Cabalgata Solidaria de Reyes Magos de ACYCOL que organiza desde hace más de una década en Piedecuesta, Santander del Sur, Colombia. El CD suscito la colaboración de diversas entidades y organismos.

En él participaron grupos y aristas de la talla de: **Santiago Iglesias, Pitti y Rafa (Pirulo), El Hombre del Traje, New Passangers, Helena Bianco-Los Mismos, Culto Stero, Ultraviolet y Alfonso Pahino, Stealwater, eLe D eMe, Happening, Chloe, Nada Original y Zero 23.**

El disco contó con la particularidad de incluir a los coros las voces de diversas personalidades de la ciudad vinculadas a los ámbitos: cultural, político, deportivo, medios de comunicación y empresarial, cuyas voces podemos apreciar al escuchar el CD con atención.

Como decíamos sin lugar a dudas **el disco de las Navidades de Valladolid.**

Un disco imprescindible, recomendado por Libros K

Este año más que nunca, la revista GO! y Carlos Ramírez os desean de corazón:
Feliz diciembre / Feliz Navidad / Felices Fiestas

CARLOS RAMÍREZ

Continuamos esta **NUEVA SECCIÓN** *en la* **Revista GO!** *en su edición impresa tras la buena acogida que ha tenido en la edición online. Queremos agradecer a la dirección de la revista su apuesta por la música y a los/as lectores/as su apoyo.*
Carlos Ramírez.

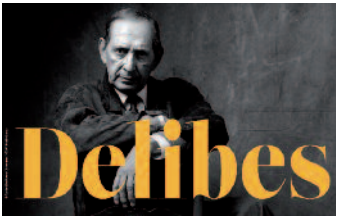

“ Delibes”

EN 2020 SE CELEBRA EL CENTENARIO DE SU NACIMIENTO.
Un recorrido biográfico que mostrará al Delibes más reconocible, pero que también desvelará aspectos menos conocidos de su vida: su infancia en Valladolid, su abuelo francés –descendiente de Léo Delibes, el compositor-, responsable de aquella educación ‘a la francesa’ que tanto le marcaría, sus estudios de Comercio, sus primeros trabajos como caricaturista en El Norte de Castilla, su mujer, Ángeles y sus hijos, y el Premio Nadal con el que en 1948 iniciaría su carrera de escritor.
La muestra reunirá más de doscientas obras entre libros impresos, manuscritos, dibujos, lienzos, fotografías, etc procedentes de la BNE, de la Fundación Miguel Delibes y de otras instituciones españolas. Finalizada la exposición en la BNE, la muestra se podrá ver en la ciudad de Valladolid.

23 DICIEMBRE - 2 MAYO 2021
S.M.E. de la Casa Revilla

EL ARTE DE LA INNOVACIÓN, CARTELES QUE ANUNCIARON EL FUTURO

La exposición continúa con una selección de trabajos de los ilustradores más influyentes de la primera mitad del siglo XX, como Paul Colin. La muestra se adentra en los años 50 y 60 con obras del diseñador gráfico Paul Rand, creador de la imagen corporativa de IBM, o Manolo Prieto, recordado por ser el autor de la silueta del Toro de Osborne.

HASTA 13 DICIEMBRE
S.M.E. de las Francesas

www.museocienciavalladolid.es
Tfno. 983 144 300

MuseoCienciaDeValladolid
@MCienciaVLL
museodelacienciadevalladolid

TITANIC

THE RECONSTRUCTION

"EL TITANIC MÁS GRANDE DEL MUNDO"

Exposición

Museo de la Ciencia Valladolid

04/12/2020 al 27/06/2021

VA! VALLADOLID ciudad amiga

Ayuntamiento de Valladolid
Fundación Municipal de Cultura

United Nations Educational, Scientific and Cultural Organization

Valladolid
Designated UNESCO Creative City in 2015

TITANIC

El Norte de Castilla

Valladolid
Museo de la Ciencia

PLANETARIO

MARATÓN LUNAR: durante determinadas épocas del año y coincidiendo con los días de Luna Llena.
PLANETARIO BILINGÜE: con el objetivo de reforzar la oferta bilingüe de los centros educativos.
Programas generales:
Energía para la vida: ingles y francés
Noche estrellada en el Museo: inglés y francés
El sueño de volar: inglés
El señor de las ondas: inglés
El Universo de Escher: Inglés
Evolución: inglés
Programas infantiles
Polaris: inglés y francés
Topos: inglés
La niña que sabía caminar al revés: inglés
***INFO: Museo de la Ciencia**

'Músicaconciencia'

En esta línea, y al igual que las corrientes educativas mejor valoradas, la exposición apuesta por la transversalidad en su recorrido para dar a conocer los aspectos comunes del arte musical y diferentes áreas de la ciencia como la física, que estudia los fenómenos implicados en la producción del sonido; las matemáticas, sobre las que se asientan las bases de las escalas musicales; o la química, que ha permitido mejorar los materiales y tecnologías empleados en la construcción de los instrumentos musicales.

HASTA MAYO 2021
Museo de la Ciencia , Sala L/90º

Exposiciones

Nuevas obras, distintas miradas

Colegio de San Gregorio. Rincón rojo

Prorrogada hasta el 17 de enero

Apertura gratuita

Belén del Museo. Aires de Nápoles

Palacio de Villena

1 dic a 7 de feb. Apertura gratuita

23, 26, 27, 29 y 30 dic, 2 y 3 feb.
Apertura extraordinaria y gratuita

Conferencia

Si llorar o reír

Bartolomé de las Casas escribe el Nuevo Mundo desde Valladolid

Lun 14, a las 19 h

Bernat Hernández, profesor de la UAB

Capilla del Colegio de San Gregorio

Entrada libre hasta completar aforo
Retrasmisión en directo de acceso libre en nuestra plataforma de YouTube

«Banquetes» de invierno

«Banquete» saturnal*

Sobre las *Saturnalia romanas*

Visita comentada

Casa del Sol
15, 16, 17 y 18, a las 12 h

«Banquete» mitológico*

Entre dioses y héroes de la Antigüedad

Narraciones para familias

Casa del Sol
Mar 22 y 29, a las 17.30 y 18.30 h

«Banquete» con las musas*

Acerca de nuestra Musa Blanca

Visita-taller para familias

Casa del Sol
Mié 23 y 30, a las 12 y 18 h

*Inscripción previa y gratuita en
reservas.museoescultura@cultura.gob.es
o 983 250 375

Más información: www.culturaydeporte.gob.es/mnescultura o 983 250 375

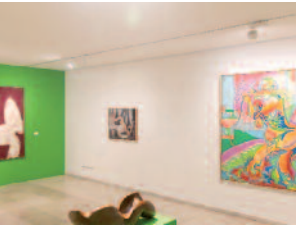

2120 La Colección después del Acontecimiento

Después de varias ocasiones en las que la Colección se ha presentado siguiendo criterios ortodoxos, ya fueran cronológicos o estilísticos, proponemos esta nueva lectura, hipotética y en clave futurista.

HASTA 17 ENE 20201. MPH*, Salas 3, 4, 5, 6 y 7

"La Ciudad Inaudita"

El trasunto de esta exposición, que reúne fotografías de una veintena de artistas, se encuentra en la excepcionalidad de lo que ha venido sucediendo desde aquellos meses tremendos de la pasada primavera que vivimos con verdadera estupefacción.

HASTA 10 ENE 2021. MPH*, Salas 1 y 2.

REGINA GIMENEZ "Encuentros al sol"

La obra de **REGINA GIMENEZ** pertenece al ámbito de la abstracción, algo que parece un hecho irrefutable, pues es en la exploración de la geometría y del color donde residen sus inquietudes estéticas.

HASTA 17 ENE 2021. MPH*, Sala 8.

"Gabarrón, humanista del color"

75 ANIVERSARIO DE LAS NACIONES UNIDAS. Cristóbal Gabarrón colaboró por primera vez con la ONU en 1986 con el diseño del sello conmemorativo del Año Internacional de la Paz.

HASTA 10 ENE 2021.

Capilla, Claustros, Patios, Plaza del Museo, Sala 9, Muro del distribuidor (planta baja) y Sala 0

MUSEO CASA DE
Cervantes
VALLADOLID

ACTIVIDADES EN EL MUSEO

Actividad para realizar en familia :
"Atrapa estas piezas "

(Hasta 5 personas y en función del aforo).
Sin reserva previa.
Disponible a partir del 21 de diciembre.

ACTIVIDADES ON LINE

Visitas temáticas para todos los públicos:
"El sueño en la alcoba"
"Cervantes, mujeres y libertad"

Taller para familias:
"Cervantes también fue bizcochero"

Actividad infantil
"Pasa el tiempo con Cervantes"

Disponible su consulta en la web del Museo
a partir del 21 de diciembre.

Esta información puede estar sujeta a cambios
Más información en: www.museocervantes.es

MUSEO CASA DE
Cervantes
VALLADOLID

Foto: ganador año 2018

Foto: Belén año 2019

ACTIVIDADES EDUCATIVAS

MUSEO DE LA CIENCIA

POR LA MAÑANA AL COLE, ¡POR LA TARDE AL MUSEO!
Iniciativa, que se desarrolla de martes a viernes, con el objetivo de ofrecer una alternativa cultural para disfrutar de las tardes.

-VISITA CON EXPERIMENTOS 'Mendeleiev y los caballeros de la Tabla Periódica': Martes y jueves, a las 17 h.

-VISITA CON EXPERIMENTOS '¡Gracias, agua!':
Miércoles y viernes, a las 17 h.

Consultar posibles modificaciones en www.museocienciavalladolid.es

MUSEO PATIO HERRERIANO

¿TE GUSTARÍA SER DETECTIVE POR UN DÍA?
Hay un asesino suelto por el Museo. ¡Atrévete a descubrirlo!
En la exposición '2120. La colección después del acontecimiento'

¿LOGRARÁS ESCAPAR DEL LABERINTO?
En la exposición 'Encuentros #2. Iremos al Sol'.

MUSEO DE ARTE AFRICANO ARELLANO ALONSO DE LA UVa

Diciembre 2020

PROGRAMA EXPOSITIVO

SALÓN DE RECTORES:
-"Monedas tradicionales africanas".
Exposición permanente.

SALA RENACIMIENTO:
-"Escultura Africana en terracota".
Exposición permanente.

SALA DE SAN AMBROSIO:
- "Reino de Oku".
Exposición permanente.
- "Playmobil africano de ACYCOL".
Hasta el 10 de enero.
- Exposición de dibujos "Caracterización de personajes africanos". En colaboración con el IES. Ramón y Cajal.
Hasta el 10 de enero de 2021.

Horario de las salas:
De martes a sábados: de 11 a 14 h.
y de 16.30 a 19.30 horas.
Domingos: de 11 a 14 horas.
Entrada gratuita. Aforo limitado.

Debido a las fiestas de Navidad, **las salas permanecerán cerradas** los días 23, 24, 25 y 31 de diciembre; 1, 5 y 6 de enero. También cerrarán el día 7 de diciembre.

Universidad de Valladolid

FUNDACIÓN ALBERTO JIMÉNEZ-ARELLANO ALONSO
Universidad de Valladolid

Información y reservas: educarellanoalonso@gmail.com
Más información: www.fundacionjimenezarellano.com

Casa de Zorrilla y programa "Valladolid Letraherido"

Del 28 de noviembre al 9 de diciembre. Sala NAC. 10:00 a 14:00 y 17:00 a 20:00 h. Instalación poética audiovisual: "Despojos", de Javier García Riobó. Máximo 5 personas por pase. Duración de cada pase: 20 min. Pases con voz en directo (Eva Moreno): 19:00, 19:20 y 19:40 h.

Jueves 10. Sala NAC. 20:00 h. Presentación editorial: Trazos (haikus y otros poemas breves), de Atilano Sevillano. Presenta: Pedro Ojeda. Edita: Vitrubio.

Viernes 11. Sala NAC. 20:00 h. Presentación editorial y lectura de poesía: La noche y sus etcéteras: 24 voces alrededor de San Juan de la Cruz. Presentan: Teófanes Egido y Juan Gallo. Edita: Gravitaciones. Organiza: ILCYL.

Martes 15. Sala NAC. 20:00 h. Presentación editorial: Ictus (novela), de Rubén Abella. Presenta: Pedro Ojeda. Edita: Menoscuarto. Firma de ejemplares en Librería Oletvm, de 18:30 a 19:30 h.

Miércoles 16. Sala NAC. 20:00 h. Presentación editorial: La metáfora del mirlo, de Pedro Ojeda. El autor conversará sobre el libro con Paz Altés.

Viernes 18. Sala "Francisco de Cossío" (Casa Revilla). 19:30 h. Conferencia: "Una segunda vida para el pianoforte de Zorrilla", a cargo de Víctor Martínez.

Domingo 20. Sala NAC. 13:00 h. Presentación editorial: Presento, luego existo: manual de bolsillo para presentaciones, de Miguel Ángel Guisado. Presenta: Iñaki de Miguel. Edita: Planeta.

Martes 22. Sala NAC. 19:30 h. Presentación editorial: Contamos la Navidad 2020, de varios autores e ilustradores. Coordina: José Ignacio García.

Miércoles 23. Sala NAC. 20:00 h. Presentación editorial: La espada cincel (novela), de Asier Aparicio. Y el relato "Habla, Yacente". Fernández. Presenta: Paz Altés. Edita: MAR Editor.

Aforos limitados

Retransmisión en directo de las actividades a través de www.facebook.com/CasaMuseoZorrillaVLL

Espacios seguros

कासाइंदिया
casa de la India
www.casadelaindia.org

DICIEMBRE 2020

CONCIERTO DE HOMENAJE
CENTENARIO DE RAVI SHANKAR

3 DE DICIEMBRE, 19.30 h. Auditorio Nacional, Madrid
4 DE DICIEMBRE, 19.30 h. Auditorio Lienzo Norte, Ávila
5 DE DICIEMBRE, 19.30 h. Centro Cultural Miguel Delibes, Valladolid
Con la Orquesta Sinfónica de Castilla y León, dirigida por David Murphy, con músicos invitados de la India: Shubhendra Rao, Saskia Rao-de Haas y Parimal Chakrabarty. En colaboración con el Consejo Indio de Relaciones Culturales, la Embajada de la India y la Junta de Castilla y León.

EXPOSICIÓN
'INDIAN ODYSSEY'
EL UNIVERSO DE RAVI SHANKAR. THE BEATLES EN INDIA

Del 3 de diciembre de 2020 al 17 de enero 2021, Teatro Fernán Gómez Centro Cultural de la Villa, Madrid. Una coproducción de la Fundación Casa de la India y del Teatro Fernán Gómez, Centro Cultural de la Villa. Comisaria: Blanca de la Torre.

INDIAINDIE
MUESTRA DE CINE INDEPENDIENTE DE LA INDIA
DEL 7 AL 11 DE DICIEMBRE
Teatro Principal y CineCiutat, Mallorca

Gala inaugural, 7 de diciembre, 19 h en Teatro Principal de la Palma. Proyecciones del 8 al 11 en CineCiutat. Tercera edición de la muestra que pretende traer a España la mejor selección del cine independiente de la India. En colaboración con Fundación Mallorca Turisme y Mallorca Film Commission.

CICLO DE DOCUMENTALES
RAVI SHANKAR
10 Y 17 DE DICIEMBRE. Casa de la India. 19 h

Ciclo de documentales dedicado a Ravi Shankar en el marco de la exposición "Indian Odyssey. El universo de Ravi Shankar. The Beatles en India". Raga (1971) de Howard Worth. 97 min. Extraordinario. Leon (2009) de Frédéric Le Clair. 53 min.

EXPOSICIÓN DE INSTRUMENTOS
DEL 3 DE DICIEMBRE 2020 AL 17 DE ENERO 2021, Casa de la India, Valladolid

De 12 a 14 h de L a V y de 17 a 20 h. de M a V. Con una selección de la muestra de instrumentos de la colección de Radhika Mohan Mistra.

PATRONATO CASA DE LA INDIA

Ayuntamiento de Valladolid · Embajada de la India · Consejo Indio de Relaciones Culturales · Universidad de Valladolid

COLABORA

R.B. Junta de Castilla y León · FERNÁN GÓMEZ · Fundación Mallorca Turisme · Mallorca Film Commission

CON EL PATROCINIO DE

Las actividades con este símbolo se realizan en Indiana

C.L. VA 140-2019

MÁS DE 180 PUNTOS DE DISTRIBUCIóN GRATUITA

Búscanos en Hoteles, Restaurantes, Pubs, Cines, Tiendas, Museos, Oficinas de Turismo, Universidad, Otros Organismos y Entidades...

Tiendas y Servicios

Autoescuela Circular
Berretes
Bicicletas Pelotón
Bunker Escape Room
Centro de Rehabilitación y Fisioterapia Vallisoletano
Centro Deportivo Don Sancho
Clandestina Store
C. Óptico Cervantes
Carnicería Rosa
Danimantis
Dobace Peluqueros
Dorsia
Cristina Marigómez
D'Tonos
El Mundo Natural
Etnia Fusión
Final Tribal Tattoo
Gondomatik
Guau Salón Canino
La Bella Candela
La Tienda de Iki
Gil Joyería
Miriam Rojo
Olimpia Fitness
Planeta Urbano
Quimera Viajes
Strega Estilistas
Store Steam Valladolid
Tahona Miel y Canela- (Aldeamayor de S.M.)
Talleres J.A. San José
The Black Monkey
U.P.I.
Vanité Boutique

Restaurantes

Alarcón
Albino Vino- (Santovenia de Pisuerga)
Azalea - Hotel Felipe IV
Casa Manolo
Eddy Beer&Ribs
El Capricho
El Gallinero
El Tardón
El Tío Pepe
Eh Voilà!
Gabel'la Delicias
Gastrobar Sabores
La Churrería de Rita
La Raíz
La Teta y la Luna
Las Cubas
Le Bistró
Marengo
María
Mesón Arandino
Hey Churros!
NYC Hells
Pedro Olivar
Pide por esa boquita
Rubén Escudero
Sarmiento
Yogui

Pubs

Brahm Café y Copas
Café Lempicka
Ca Mörez
Compás
Cubi
El Café de Bolís
El Rincón del Cómico
El Rincón del Erizo
El Tardón
Gondomatik
Harpo
Kafka
LaLupe
La Negra Flor
La Teta y la Luna
María Sangrienta
Más Agusto que en brazos
New Santana
Nobel´s
Nuevo Manjarrés Valladolid
Porta Caeli Global Music

Hoteles

HTL. Enara
HTL. Felipe IV
HTL. Novotel
HTL. Olid Meliá
HTL. Tryp Recoletos
HTL. Tryp Sofía Parquesol
HTL. Washinton Parquesol Suites & Hotel

Entidades y Organismos

ASPAYM – C/Treviño
ASDE - Exploradores de Castilla y León
Biblioteca de CyL
Biblioteca Reina Sofía
CAD Cruz Roja
Casa de la India
Casa del Estudiante
C.C. La Rubia
C.C. La Victoria
C.C. Parquesol
Centro Buendía
Consejo Local de Juventud
Espacio Joven
Formatecyl
Fundación Municipal Cultura
Museo Casa Cervantes
Museo Casa Zorrilla
Museo Colón
Museo Nacional de Escultura
Museo MuVa
Museo de la Ciencia
Museo Patio Herreriano
Oficina de Turismo: C/Acera Recoletos y Pz. Fuente Dorada
Teatro Calderón
Teatro Serendipia
Vicerrectorado - Universidad de Valladolid
YMCA Valladolid

Y muchos más...

Xtrañas
producciones

THE BODA
producciones

XTRAÑAS
GRABACIONES

espacio joven

eventos

Taller

¿CÓMO NOS MIRAMOS?. TALLER-REFLEXIÓN SOBRE EL CUERPO

Sábado, 19 de diciembre. De 11 a 14 horas.
Auditorio Espacio Joven Sur
Coste: 2€
13 plazas para chicas e identidades diversas
Modalidad: Presencial
Colabora. Casa Feminista Valladolid

SCRAP NAVIDAD

Martes 29 y miércoles 30 de diciembre. De 11 a 14 horas.
Auditorio Espacio Joven Sur
Coste: 3€ - 13 plazas para chicas y chicos de 14 a 30 años
Modalidad: Presencial.
Imparte: tiffetscrapbooking.com

INICIACIÓN AL PINTADO DE MINIATURAS

Sábado, 26 de diciembre 2020
De 11 a 14 h.
Auditorio Espacio Joven Sur
Coste: 3€
13 plazas para chicas y chicos de 14 a 30 años
Modalidad: Presencial.
Imparte: Paladines de Terra

Talleres online

AUTOFOCO

Primeros pasos con el ukelele
con Sandra García
www.youtube.com/sandraggo

Lánzate a escribir
con María Tilman
www.youtube.com/MaríaTillmanVlogs

Fotografía timelapse
con Carlos Mateo
www.carlosmateogarcia.com/timelapse

Producción musical (GarageBand)
con Elena Hidalgo
www.youtube.com/HelenHidalgo

Scrapbooking
con Saray Pozuelo
https://www.youtube.com/tiffetscrapbooking

Charla

MUJER LECTORA (FEMINISTA) BUSCA CÓMICS

Representación de las mujeres en el cómic y cómics que nos representan
Viernes, 4 de diciembre a las 19:00 h.
Auditorio Espacio Joven Sur
Presenta: Teresa Castro.
Plazas limitadas, especialmente orientado para chicas y chicos de 14 a 35 años.
Entrada libre.
Inscripciones: Espacio Joven Sur Valladolid

Sr. Peni (duo) onLive #19

Sr. Peñi (Jorge Peña, Valladolid 1995) suena como si fueran las cinco de la mañana y Sr. Chinarro estuviera mascando algo en su cabeza, solo y de camino a casa. Como si el primer Tom Waits se entretuviera una mañana de resaca leyendo a Gloria Fuertes.

Domingo, 6 de diciembre a las 13.00 h. en bit.ly/ejonLive

Sin voz ni don onLive #20

Sin voz ni don surge en 2015 como dúo, a partir de la inquietud de dos vallisoletanos. David escribe letras con cierto gancho y deposita la parte musical en Isaac que toca la guitarra.

Caen en la cuenta: sus canciones pueden guiar a la sociedad, aunque no saben hacia dónde, pues les falta ritmo; una tarde divisan en el horizonte a un sujeto de ínclito talante: Javier, un pacense que se comunica mediante golpes de cajón. Han realizado conciertos en Galicia, Madrid, Castilla y León...

Domingo, 20 de diciembre a las 13.00 h. en bit.ly/ejonLive

La serie fotográfica nace a partir de un viaje a Berlín. En esta toma fotográfica se retratan las calles y rincones de la ciudad desde el punto de vista de una viajera.

Dentro de un mundo lleno de ornamentación se busca encontrar un equilibrio entre el espacio recargado y el vacío. Por ello, muchas de las fotos generan un contraste que represente la oposición entre ambos conceptos. Otras muchas, solo son fruto de la curiosidad que genera experimentar algo nuevo y diferente.

Del 2 al 26 de diciembre de 2020. Sala de Exposiciones del Espacio Joven

Strega Estilistas

DA LA BIENVENIDA A LA NAVIDAD CON UN CAMBIO

Qué mejor que un **CAMBIO DE LOOK** para recibir a la Navidad.

Atrévete y ven a conocernos, **somos expertos coloristas creando nuestros PROPIOS COLORES, ÚNICOS Y ESPECIALIZADOS PARA CADA CLIENTE.**

Tu cabello es nuestro lienzo y no hay nada que unas buenas manos y unas tijeras no puedan arreglar.

No todas las brujas usan escoba...!

Strega Estilistas

C/Fernando Domínguez, 2. Zona La Rubia.
Tlf. 983 472 951/ 673 656 487
Facebook: stregaestilistas

Miriam Rojo
CENTRO DE ESTÉTICA

DEPILACIÓN
LÁSER DIODO UNISEX

Eliminación permanente del vello en pocas sesiones

Indoloro: gracias al sistema exclusivo de enfriado que alcanza -9ºC.
Seguro: trabaja todo tipo de pieles, también en pieles bronceadas.
Preciso: se adapta a todas las zonas de tu cuerpo.

MR
MIRIAM ROJO
CENTRO DE ESTÉTICA

Plaza Rosa Chacel 5
Tlf: 983 27 59 51

Final Tribal Tattoo

EVOLUCIONA Y REVOLUCIONA CON NUESTRA NUEVA COLECCIÓN DE JOYERÍA.

Pioneros en Valladolid en anillado con **joyería de gama alta en Titanio grado implante F136 combinado con piedras semipreciosas,** todas con un exquisito diseño. Nuestro equipo de anilladores con más de 14 años de experiencia en el sector del piercing profesional te esperan en nustro estudio para el mejor asesoramiento. **FINAL TRIBAL TATTOO ESTUDIO,** desde 1997 apostando siempre POR LA MEJOR CALIDAD.

C/Pedro Lagasca, 4.
Tlf. 983 306 712
www.tattootribal.es

Joyería GIL

ESPECIAL MES DE LA PERLA
Perla cultivada, australiana, china, marca kailis

DISEÑAMOS Y TE FABRICAMOS
TU JOYA A MEDIDA

ESPECIALISTAS EN
Alianzas - Anillos de compromiso
Bautizos - Bodas - Comuniones

Taller de **JOYERÍA Y RELOJERÍA**

ARREGLO DE PIEZAS ANTIGUAS

Hacemos **CORONAS Y CÁLICES**

PLATEAMOS

C/Recondo, 9 – 1ºD.
Tlf. 983 23 35 56
arteyjoyagil@terra.es

Dobace Peluqueros

ANTIENCRESPAMIENTO

En Diciembre llegan las nieblas, la humedad y el encrespamiento... todo controlado con **SHAMPOO POWER tratamiento anti encrespamiento** con más de 80 lavados y la línea de coloración orgánica con extracto de nuez.
Visita la **zona de tienda** para cuidarte o regalar en estos días... Síguenos para ofertas por instagram o en la página **dobace2-1online.tahe.es**

C/ Cardenal Torquemada, 20.
Tlf. 983 130 493 dobace@hotmail.com

ksp! karting San Pablo

DIVERSIÓN ASEGURADA

Karts de 390 cc para quemar adrenalina
COMPETICIONES AMATEUR
SISTEMA DE CRONOMETRAJE:
Entrenamientos libres - Poles - Carreras
CIRCUITO SEGURO - Calles muy anchas

NUEVA FLOTA DE KARTS PARA TODA LA FAMILIA:
Karts infantiles desde los 6 años
Karts junior desde los 12 años
Karts de adulto de 399cc.

NOVEDAD
KART DOBLE - DOBLE VOLANTE
para los más peques

Camino de Laguna s/n (Salida 6 Autovía de Segovia CL 601 hacia La Cistérniga)
Tlf: 630 97 30 53
www.kartingsanpablo.com
info@kartingsanpablo.com

Bicicletas Pelotón

NUEVO SERVICIO DE
REPARACIÓN
DE BICICLETAS Y E-BIKES
A DOMICILIO
EN VALLADOLID Y ALREDEDORES !!

Da igual donde hayas adquirido la bici o de qué tipo sea.

Reparamos TODAS y Realizamos Todo Tipo de Reparaciones
REPARACIÓN RÁPIDA, SATISFACTORIA Y ECONÓMICA.

Ya no tienes que preocuparte por manchar el coche en busca de un taller,
NOSOTROS NOS DESPLAZAMOS POR TI.

Consulta nuestras Tarifas
(Garantizamos un trabajo eficiente realizado por profesionales
expertos durante más de 10 años)

C/Adolfo Miaja de la Muela, 3 PARQUESOL. Tlf: 983 007 531
hola@bicicletaspeloton.es www.bicicletaspeloton.es

KIOSKO CALDERÓN

Amabilidad y atención personalizada

Prensa-revistas-cromos-bonobus-golosinas-muñecos infantiles

Síguenos en redes sociales para más información, encuéntranos como @kioscocalderon Contacta por WhatsApp para pedidos e información 615335963

REHABILITACIONES GAITÁN

Ofrecemos un servicio global y de alta calidad, aportando soluciones completas, integradas y fiables que contribuyan de forma significativa a la eficiencia y productividad de sus trabajos debido a una dilatada experiencia en el sector, lo que permite lograr el máximo rendimiento. Mantenimiento comunidades, reformas locales y viviendas, rehabilitaciones edificios, retiramos amianto, tejados, fachadas y patio de luces.
A lo largo de nuestra trayectoria hemos logrado formar un equipo humano de alto nivel profesional, altamente cualificado, con el compromiso de ofrecer la máxima calidad y seguridad en sus obras, coordinando los diferentes oficios en las que intervienen para poder conseguir el resultado más óptimo con el mínimo coste, tiempo de entrega y máxima calidad final de la obra y así cubrir las necesidades de nuestros clientes.

Calle Neptuno, 7. TELF 692 353 113

GAarquitectura
Estudio de Arquitectura y Urbanismo
Nuria Alfonso - Goyo Gil
Plaza de los Arces nº2 Semisótano
47003 Valladolid
Tlf: 983 352482

www.goyogil@gaarquitectura.com

GA ARQUITECTURA

Con más de 20 años de experiencia, ayudamos con todos los trámites y gestiones para construir tus sueños. Realizamos todo tipo de trabajos de Edificación, Reforma y Urbanismo. Proyectos de edificios, viviendas, locales, Licencias de Actividad, Certificaciones Energéticas, IEE (ITES) de edificios...

Plaza de los Arces Nº2 VALLADOLID
estudio@gaarquitectura.com Tlf: 983352482

Pide por esa boquita

Localizado en **pleno centro de la ciudad,** a un paseo desde la Plaza Mayor, próximo a nuestra célebre Catedral y a escasos metros de la emblemática Iglesia de Santa María de La Antigua.

En nuestro local encontrarás una **mezcla de sabores nuevos propios de una cocina internacional y viajera,** así como **platos mediterráneos y españoles** en línea de nuestra **tradición castellana.**

Disponemos de una **completa carta de vinos** que hunde sus raíces en nuestra **D.O Ribera del Duero.**

Todos **NUESTROS PLATOS ESTÁN CERTIFICADOS SIN GLUTEN** y atendemos todo tipo de sugerencias alimentarias, así como intolerancias

Calle Antigua N°8. Tlf. Reservas 983 713179
www.restaurantepideporesaboquita.es
contacto@pideporesaboquita.de

Sarmiento

BAR, TIENDA DEGUSTACIÓN EN EL CENTRO DE LA CIUDAD.

Charcutería selecta. Venta y degustación de embutidos castellanos. Preparamos bandejas de ibéricos para llevar a casa.

Para los amantes del cerdo y sus productos. Degustar sus embutidos es más que un hábito. Te aconsejamos probar nuestra gran variedad de vinos.

Recomendamos: *Jabuguito y Miguelito, pulguitas, tostada de morcilla de León, chapata de jamón.*

CONOCE NUESTRA TERRAZA

***TODAS NUESTRAS ESPECIALIDADES PARA LLEVAR A TU CASA**

C/Conde Ansúrez, 10.
Tlf. Reservas 983 355 514

Mesón Arandino

MENÚ SEGOVIANO

Espárragos trigueros con morcilla ibérica

Ensalada mixta
(tomate, lechuga y cebolla)

¼ cochinillo

Pan +Bebida (4 consumiciones)

40€*/ 2 personas

**Previo encargo*

**Precio especial PRESENTANDO LA REVISTA GO! VALLADOLID*

C/ Embajadores, 56.
Tlf. Reservas 983 230 016.
Menú del Día 8,95€ (IVA inc)
Fin de Semana 12,95€ (IVA inc).
Medio Menú 6,50 € (IVA inc.)

DESCUBRE NUESTRO MINI COMEDOR

RESERVA YA TU MESA

alarcón

MENÚ DEGUSTACIÓN

Salmorejo con helado de queso curado y cecina crujiente

Mix de torrezno con oreja rebozada

Brocheta de gambas sobre cama de ali oli
y sus ajitos fritos por encima

Taco de ropa vieja, ali oli, guacamole y pico de gallo

Mini huevo roto Alarcón con jamón, pimiento italiano
y aliño de trufa con pimentón de La Vera

Carrillera ibérica al Pedro Ximénez

Milhoja de hojaldre con crema pastelera y nata

20€ **Sólo con reserva de mesa*
**No incluye bebidas*

CALLE CAMPANAS, 1. ZONA PLAZA MARTÍ Y MONSÓ
Reserva tu mesa 674427060 / 600800145

El Tío Pepe

Entre la gasolinera de la Plaza del Carmen y la calle General Shelly, encontrarás nuestro establecimiento, ideal para disfrutar de su decoración.

Encantados de recibiros con buenas
TAPAS, CAÑAS Y BUEN CAFÉ

Tortilla de patatas casera
Bocadito de salmón con revuelto de gambas
Bocadillo de patatas paneras con chorizo ibérico
Bolas rellenas de carne y paté
Mejillones con salsa...

C/Embajadores, 54

El Gallinero
Tapas & Copas

DESAYUNO GALLINERO
Café o infusión + Yogur
+ Cereales + Zumo + Fruta
+ Sandwich Gallinero
+ Embutido + Repostería
+ Tostadas

Tu desayuno completo de
MIERCOLES A DOMINGO
de 12.30 a 14.30h.
* reserva tu mesa

C/ Martin Luther King, 3. Delicias.
Tlf. Reservas 615 08 59 88

Las Cubas

DELIVERY

"Un trocito de Las Cubas en tu casa"

ARROCES POR ENCARGO

LLAMA Y PREGÚNTANOS

DINOS LO QUE TE APETECE

Las Cubas

Y NOSOTROS TE LO PREPARAMOS

CACHOPOS POR ENCARGO(2pers.)
RECOGIDA EN LOCAL

Tlf: 983 109 049
661969867.

HORARIOS de RECOGIDA

Lunes,Miércoles, Jueves,Viernes y Sábado:

13:30 a 16:00

20:00 a 23:30

Domingos:

13.30 a 16:30

Tlf: 983 109 049 / 661 969 867

C/Cervantes 26

También nos encontrarás en:

JUST EAT

Rubén Escudero

Fusión y tradición con las tendencias más vanguardistas

DESTACAMOS POR LA CALIDAD DE NUESTROS PRODUCTOS.
Tanto en el restaurante como en la cafetería o la terraza, nuestros clientes disponen de un ambiente muy cuidado en el que disfrutar de una agradable velada.

DISFRUTA DE TODAS NUESTRAS ESPECIALIDADES EN LA TERRAZA

ESPECIAL MENÚS DE NAVIDAD

**Pide nuestros productos PARA LLEVAR*

C/José Garrote Tovar, 45 bis. çTlf. Reservas 983 385 081 . Domingos Tarde Cerrado.
Menú del día 13,95€
Menú fin de semana 22,50€
restauranterubenescudero.com

Casa Manolo

COMIDA PARA LLEVAR

Arroces, guisos y postres por raciones

COMEDOR PRIVADO
y **SEPARACIÓN ENTRE MESAS**
en nuestro comedor, con todas las condiciones higiénicosanitarias

MENÚ DIARIO a 13€ y MENÚ FIN DE SEMANA.

C/Pedro Lagasca, 1. Semiesq. Panaderos. Tlf. Reservas 983 206 566. Lunes Cerrado.
Menú Diario 13€. Menú Fin de Semana 18,50€ (Sólo comidas) *IVA no incluido
@ azucelo1970@gmail.com

Eddy Beer & Ribs

RESTAURANTE Y CERVECERÍA BELGA

MENÚ DE NAVIDAD

Aperitivo: *Maki de codorniz escabechada* + **Entrante a elegir:** *Vieira a la plancha con crema de maìz y albahaca / Ensalada de langostinos y mango* + **Principal a elegir:** *Solomillo de añejo a la parrilla / Rodaballo al horno sobre guiso de hongos* + **Postre de navidad:** *Panacotta con coulis de Granada* + **Bebidas:** *Cerveza de abadía / Vinos de Rueda y Ribera del Duero.*

35€/ persona

Reserva tu menú para disfrutar en nuestro local o recógelo para disfrutarlo donde tu quieras.

A tus **sábados** les ponemos música en el **VERMÚ MUSICAL** de EDDY y a la **TERRAZA** le hemos dado calor.

Nuestro **aforo es limitado** y cumplimos las normas de distancia social. Todas nuestras mesas tienen **gel hidroalcohólico** y el uso de mascarilla es **obligatorio**.
#cuidate #cuidanos

C/Caridad, 2. (Cerca de la Plaza Mayor)
Tlf. 983 843 219 / 644 60 6 8 50
www.eddyribs.com

laguia GO App

Laguiago es la aplicación móvil de las revistas GO!

La más utilizada para consultar todo lo relativo al ocio de tu ciudad. Un app sencilla, rápida y con todo el contenido geolocalizado.

Puedes elegir los locales para comer en función de su estilo de cocina y de la cercanía a tu posición. Ver su precio medio, menús, teléfono y situación. También con los cafés y pubs.

Aquí puedes ver toda la información cultural en función de categoría (teatro, música, exposiciones) o por fechas en un práctico calendario.

Disponible para iPhone y Android.

¡Más de 20.000 personas ya la usan!

¿A qué esperas?

IPHONE

ANDROID

SI TUVIERAS UNA VARITA MÁGICA... ¿QUÉ ES LO QUE CAMBIARÍAS?

TODAS LAS FOTOS DE LAS ENTREVISTAS EN LA WEB

http://www.laguiago.com/valladolid

Ca Mörez

CARLOS: La usaría para estar a las diez en casa.

Albino Vino

ONE TEAM: Atizar unos barazos majestuosos y hechizantes a todos los políticos, sistema judicial, dueños de la banca y demás gente con poder fuera de la ley. Vamos, lo que viene siendo hacer magia.

El Rincón del Cómico

FELIPE: Usarla como la que tengo.

Ca Mörez

Café bien puesto con *bizcocho casero, tostas de pan con aceite, tomate y jamón, tortillas de patata o francesas, ensaladillas..* porque aquí **COCINA MI MADRE...**
TAPAS CON TU VINO O CAÑA durante todo el día. **VERMÚS TOREROS, CHUPITOS BIEN FRÍOS Y COPAS PREPARADAS.**

Plaza San Nicolás, 3.
Tlf. 983 352 362

Albino Vino

Te apetece un **ASADO ARGENTINO?** O quizás un **ARROZ ABANDA CON BOGAVANTE?**
O simplemente una rica caña?
O un pelotazo por su sitio?
Ven a conocernos, seguro que repetirás.

Calle Real , 24.
Santovenia de Pisuerga

El Rincón del Cómico

Aunque llegue el **OTOÑO** y poco a poco se vaya el sol... sigue disfrutando de nuestra **TERRAZA,** luce diferente... aún más bonita.

JUEVES de Barbacoa.

COPAS, MOJITOS, MÚSICA, FIESTAS Y DIVERSIÓN ASEGURADA.

C/Nochebuena, 1. esq. Avda. Esgueva.
(Junto Campus Miguel Delibes)

Brahm Café y Copas

PEDRO: Volver al 2019, no fue mal año...

La Lupe

CRISTIAN: Haría que este momento se acabase y así recuperar la vida que tenemos secuestrada.

Cubi

NATALIA: Irme volando al País de Nunca Jamás.
MERCE: Quitaría el COVID.

Brahm Café y Copas

DESAYUNOS MEDITERRÁNEOS.

Lunes a viernes, 07.00 a 09.00h
CAFÉ A 1€.

CONOCES NUESTRAS RACIONES?

DOMINGOS, 20.00 a 22.00h. Hora Feliz

Y todo el DEPORTE en nuestra TERRAZA

Paseo Zorrilla, 352. Parque Alameda

La Lupe

La Lupe adelanta el horario para continuar con la **programación** que venía haciendo, cumpliendo con todas las medidas sanitarias. Cada día te ofrece momentos para desconectar.

SÁBADOS Y DOMINGOS con Lady Veneno
Tus Vermuts en la ciudad con diversión.

JUEVES Y DOMINGOS, 21h. Shows

C/Francisco Zarandona, 10.

Cubi

Televisiones de plasma para ver los partidos. Además tenemos **cervezas de importación, copas preparadas y ríquisimos batidos naturales. GRAN TERRAZA.** Para que pases los mejores ratos con nosotros. **VE TODO EL DEPORTE DESDE NUESTRA TERRAZA**
DE LUNES A JUEVES tapas de jamón con tu consumición.

Travesía de Verbena, 4. (Junto a Tráfico)

El Rincón del Erizo

PATRI: Borraría el 2020 de un plumazo, traería la libertad y normalidad para todos, pero con más tiempo libre, sin tanto trabajo para poder dedicar a tus amigos y familiares más momentos de la vida que se nos va volando. Querría que todos fuéramos felices, y que la felicidad fuera equitativa para todos. Adiós pobreza, adiós riqueza y salud para todos.

El Rincón del Erizo

Infórmate de todas
NUESTRAS ACTIVIDADES
en nuestro **Facebook** de
El Rincón del Erizo.
Atento a **REDES SOCIALES.**

Y con el buen tiempo...
disfruta todas nuestras especialidades en
NUESTRA AMPLIA TERRAZA

PRUEBA NUESTROS RICOS
BATIDOS NATURALES.

C/Mateo Seoane Sobral,
parcela 42-B 2. Parquesol

monólogos

EL RINCÓN DEL ERIZO · VALLADOLID

MONÓLOGOS CON
CAROLINA NORIEGA
Y JJ VAQUERO

DOMINGO
13 DICIEMBRE
13:00 y 18:00

MONÓLOGOS CON
JAVI GONZÁLEZ
Y JJ VAQUERO

DOMINGO
20 DICIEMBRE
13:00 y 18:00

SOLO CHISTES
JESÚS EL NEGRO
Y JJ VAQUERO

DOMINGO
27 DICIEMBRE
13:00 y 18:00

EL RINCÓN DEL ERIZO

C/ MATEO SEOANE SOBRAL
PARQUESOL · VALLADOLID

ENTRADAS: 10 EUROS

A LA VENTA EN
EL RINCÓN DEL ERIZO

+ INFO Y RESERVAS:

699 207 303 y
983 385 910

699 207 303 **EL RINCÓN DEL ERIZO** **@elrincondelerizo**

Espacio Joven Norte!!

calle Olmo, 61

Empieza un nuevo camino!

Ayuntamiento de Valladolid
Concejalía de Educación, Infancia, Juventud e Igualdad

VA! VALLADOLID ciudad amiga

espaciojoven